

The background image shows a weathered building with a wall made of dark, rectangular bricks. The mortar is crumbling and peeling away in several places, revealing the underlying structure. The building is surrounded by dense, vibrant green foliage, including various leafy plants and trees. In the distance, another white building is visible on a hillside. The overall scene suggests a rural or urban area with significant vegetation and some structural decay.

GRUPO 4

Fazendinha Sapê

Grupo:

Camila Homero
Fernanda Cassel
Gabriella Moura
Lorena Lopes
Úrsula Souza

Levantamento técnico

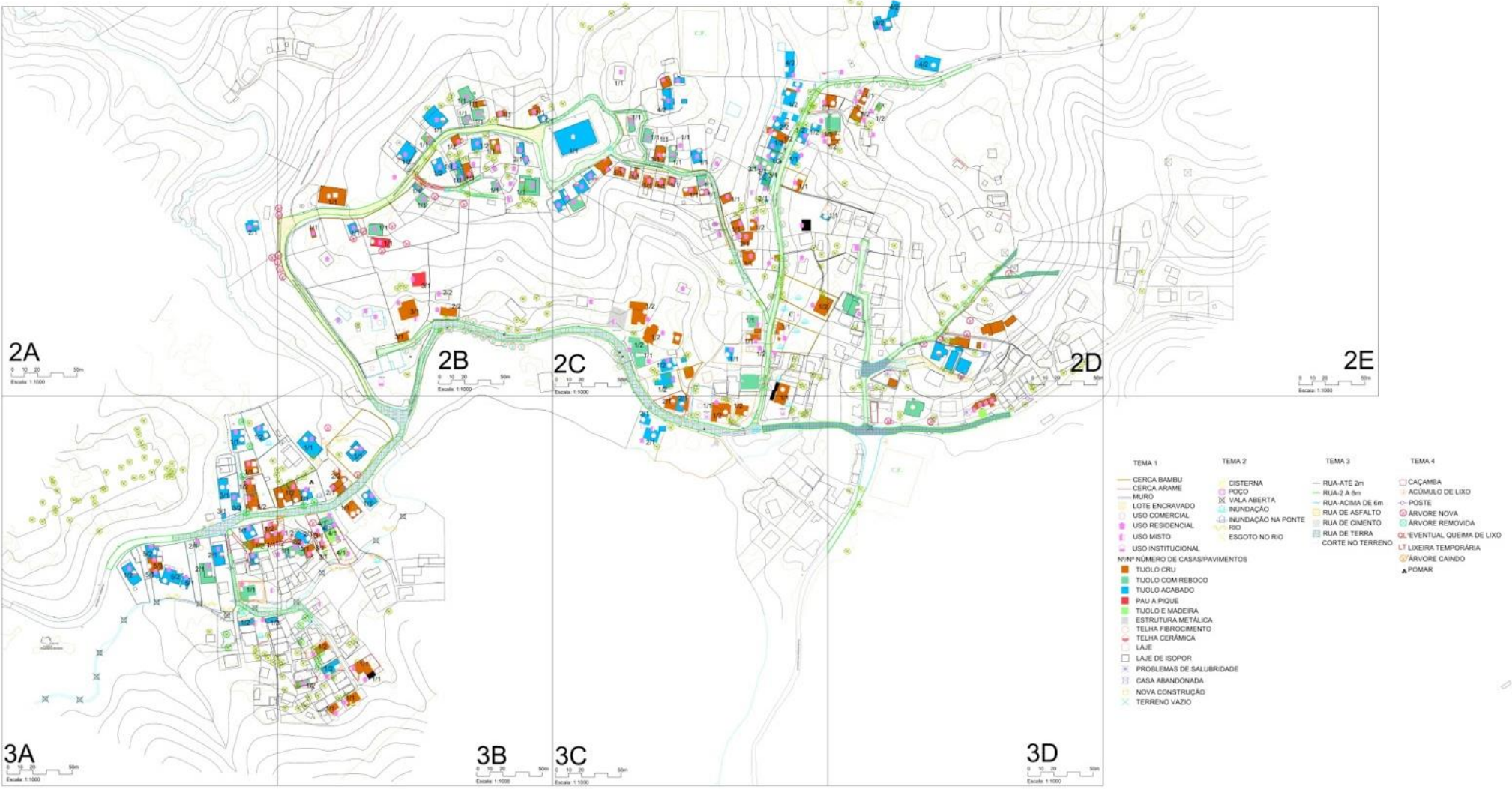

Levantamento técnico

ÁREA DO GRUPO 4

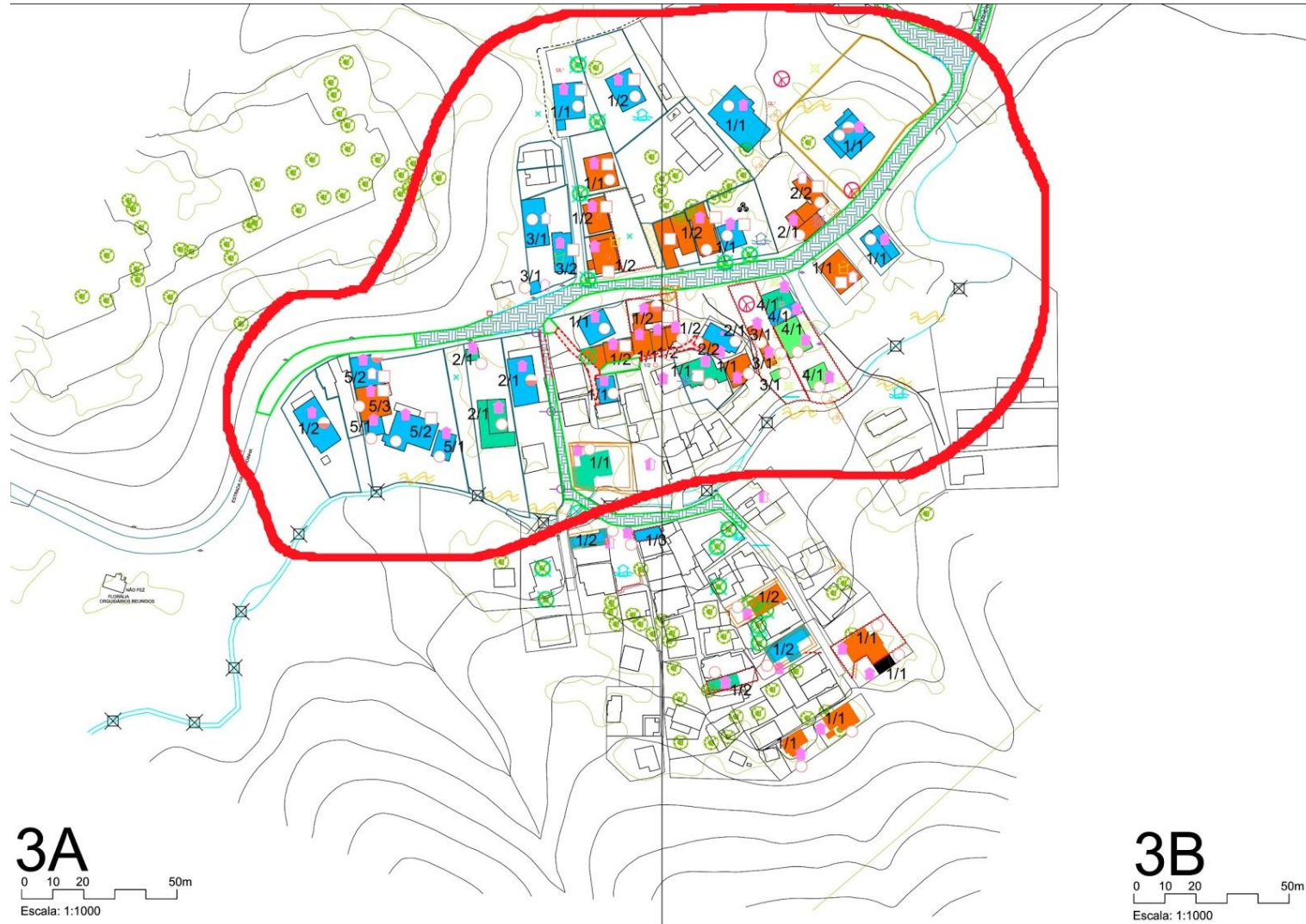

Levantamento técnico

LEGENDA

TEMA 1	TEMA 2	TEMA 3	TEMA 4
CERCA BAMBU	CISTERNA	RUA-ATÉ 2m	CAÇAMBA
CERCA ARAME	POÇO	RUA-2 A 6m	ACÚMULO DE LIXO
MURO	VALA ABERTA	RUA-ACIMA DE 6m	POSTE
LOTE ENCRAVADO	INUNDAÇÃO	RUA DE ASFALTO	ÁRVORE NOVA
USO COMERCIAL	INUNDAÇÃO NA PONTE	RUA DE CIMENTO	ÁRVORE REMOVIDA
USO RESIDENCIAL	RIO	RUA DE TERRA	QL¹EVENTUAL QUEIMA DE LIXO
USO MISTO	ESGOTO NO RIO	CORTE NO TERRENO	LT LIXEIRA TEMPORÁRIA
USO INSTITUCIONAL			ÁRVORE CAINDO
Nº/Nº NÚMERO DE CASAS/PAVIMENTOS			POMAR
TIJOLO CRU			
TIJOLO COM REBOCO			
TIJOLO ACABADO			
PAU A PIQUE			
TIJOLO E MADEIRA			
ESTRUTURA METÁLICA			
TELHA FIBROCIMENTO			
TELHA CERÂMICA			
LAJE			
LAJE DE ISOPOR			
PROBLEMAS DE SALUBRIDADE			
CASA ABANDONADA			
NOVA CONSTRUÇÃO			
TERRENO VAZIO			

A photograph of a rural area. In the foreground, there is a brick wall and a banana tree with large green leaves. In the background, there is a brick building with a wooden roof structure, surrounded by lush green vegetation and trees. The sky is blue with scattered white clouds. The text "DESCRIÇÃO DA ÁREA" is overlaid on the bottom right of the image.

DESCRIÇÃO DA ÁREA



PRIMEIRAS IMPRESÕES DO GRUPO

O que mais chamou atenção foi a diferença brusca entre os trechos da rua.

Ao sair da estrada asfaltada em direção à comunidade, nos deparamos com uma rua sem pavimentação e estreita, sem iluminação e muitos buracos, diferentemente da rua principal que não apresenta estas características.

Diferenças semelhantes também podem ser observadas nas construções, pois no início da rua pavimentada há um condomínio de classe média, que contrasta com as casas simples e precárias da comunidade.



PERCEPÇÕES DO AMBIENTE

- Local tranquilo
- Acolhedor
- Características semelhantes a uma cidade de interior
- Ambiente bastante arborizado

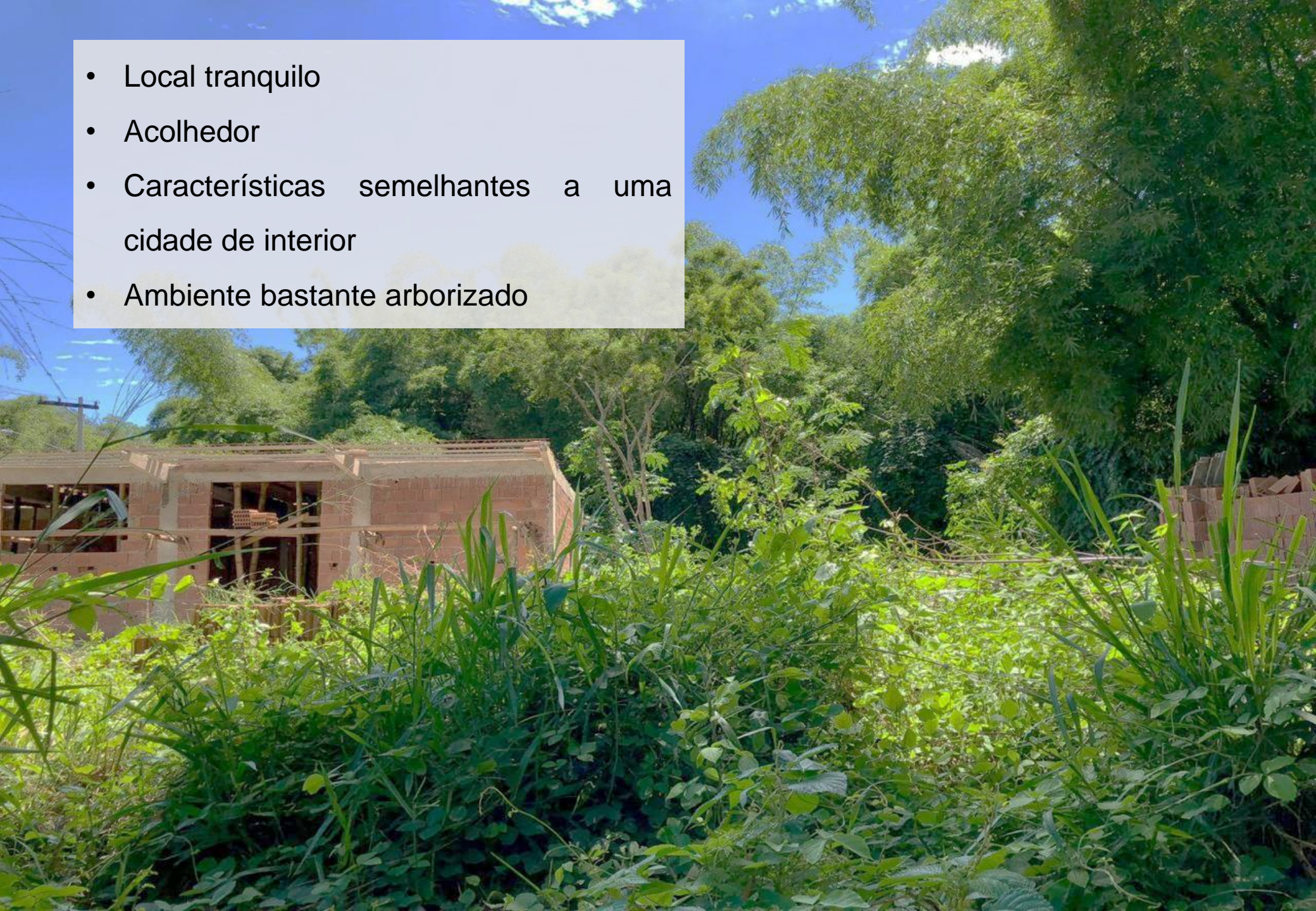



PROBLEMAS
OBSERVADOS

- Sistema viário

A área levantada é composta majoritariamente por ruas não pavimentadas, restando comentadas apenas algumas vielas. Em relação à rua principal nhoque tange ao trecho não asfaltado, percebemos muitos buracos, característicos de ruas de terra.

Porém, também encontramos divergências entre moradores da área, já que nem todos concordam com a pavimentação do trecho, visto que isso resultaria em uma maior movimentação de carros, o que consequentemente atrairia mais pessoas para comunidade, descaracterizando o local.

Os pontos supracitados refletem de diversas maneiras na vida dos moradores locais, uma delas é o acesso ao transporte público, bem como a locomoção dentro da área.



- Implantação das construções

Há uma clara desordem, principalmente em áreas que foram ocupadas posteriormente. Porém, no geral, o início da rua conta com casas melhor estruturadas, feitas com alvenaria, com revestimento e uma melhor divisão do terreno.

Contudo, conforme já citado, as áreas mais recentes, não contam com tal estrutura. São, em sua maioria, construções mais precárias, com alvenaria aparente, algumas localizadas em zonas de risco e com difícil acesso.

- Limpeza e infraestrutura

Há problemas de infraestrutura que atinge toda região, eles são: a falta de rede de água encanada e tratamento de esgoto; a deficiência na coleta de lixo; e a falta de iluminação pública.

Cabe ressaltar que o problema em relação à ineficiência na coleta de lixo, faz com que a coleta se resuma a apenas uma caçamba de lixo que atende a toda localidade, o que resulta em acúmulos de lixo dentro dos terrenos, no descarte inapropriados tanto nas ruas, quanto no rio, sem mencionar na queima de lixo praticada por alguns moradores.

Também nos chamou atenção, a água parada em alguns terrenos como foco de mosquitos com larvas transmissoras de doenças.





HIERARQUIZAÇÃO DOS PROBLEMAS

The background image shows a rural setting with dense green vegetation, including various trees and bushes. In the foreground, there is a brick wall and some tall grasses. The sky is overcast with grey clouds and some white patches. A semi-transparent white box is overlaid on the right side of the image, containing a list of five items.

1. LIXO

2. TRATAMENTO DE ESGOTO

3. ABASTECIMENTO DE ÁGUA

4. PAVIMENTAÇÃO DAS VIAS

5. PRESENÇA DE GATOS NA REDE ELÉTICA

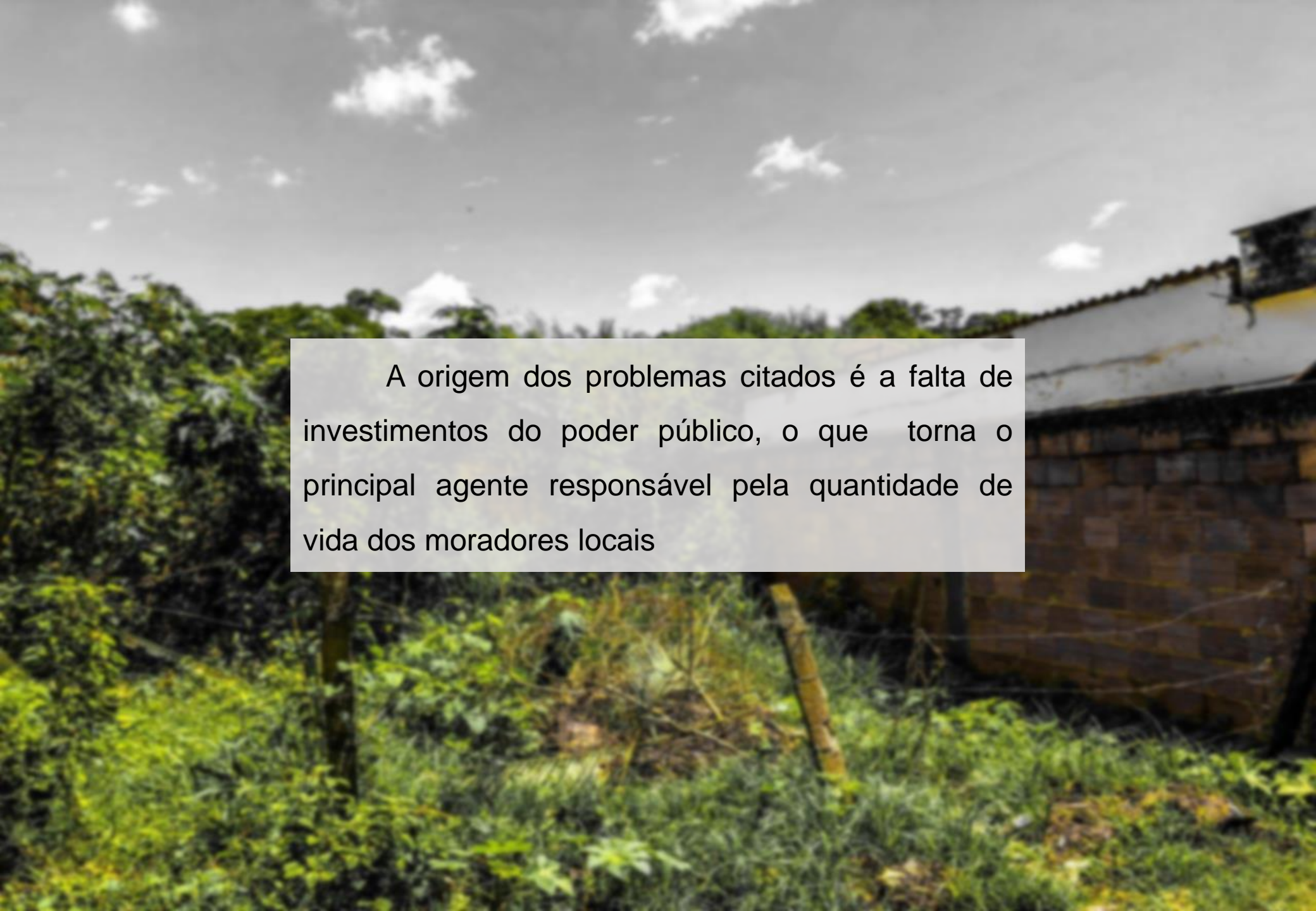
The background image shows a rural landscape. On the left, there is a dense thicket of green trees and bushes. In the center, there is a field of tall, green grasses or weeds. On the right, a portion of a building is visible, featuring a white upper section and a lower section made of dark, possibly stone or brick, blocks. The sky is overcast with grey clouds and some white patches.

A origem dos problemas citados é a falta de investimentos do poder público, o que torna o principal agente responsável pela quantidade de vida dos moradores locais



POTENCIALIDADES



A vegetação, o local acolhedor, a interação entre os moradores e o ambiente com ares de interior, são os principais pontos positivos do local que poderiam ser melhor aproveitados e preservados.

Os moradores poderiam aproveitar muito mais todas essas características se houvesse iniciativas para criar espaços de convivência e lazer na comunidade, assim, esses pontos positivos ficaram em maior evidência.